

DOSSIER DE PRENSA:



MOVISTAR ESTUDIANTES VS HERBALIFE GRAN CANARIA

Estudiantes

MARCA

Barclaycard C. 9.867 espectadores										
70					87					
Movistar Estudiantes					Herbalife Gran Canaria					
19	12	18	21	27	15	24	21			
PT	T1	T2	T3	RB	AS	M	V	M		
FERNÁNDEZ	6	36	0/1	3	28	7	5			
BRUCE	6	1/2	1/1	1/2	1	11	3	4		
VICEDO	2	1/1			3	16	6	5		
LAPROVIT.	18	1/4	1/6	5/7	4	3	31	15	7	
MARTÍN	9		3/12	1/2	6	24	4	4		
THOMAS	2	1/1	0/2	1		08	1	3		
SALGADO			0/1	0/2	1	10	-6	2		
SINGLEBY										
BRILEA	7	3/4	2/3	0/2	2	16	3	5		
GUERRA	2	1/3			5	2	10	7	4	
HERNANG.	12		3/8	1/6	7	31	8	6		
REY	6	2/2	2/3		4	14	11	6		
TOTALES	70	71/2	18/45	9/24	31	11	200	99	51	
PT	T1	T2	T3	RB	AS	M	V	M		
OLIVER	6	1/2	1/2	1/4	5	6	26	15	7	
SUARE										
NEWLEY	11	2/2	3/4	1/5	4	3	26	13	6	
SALIN	12	2/2	2/3	2/4	1		23	9	6	
SEELY	16	2/2	1/3	4/5	1	1	17	18	8	
BÁEZ	2	2/2	0/2	0/2	2	1	16	-3	4	
PREZONS	2	2/4		0/1	3		14		4	
PILLI	8	4/6	2/3	0/1	3	1	14	9	5	
ROBACEDA			0/3		2		14	-1	4	
OMIC	15	1/3	2/10		11	3	26	24	8	
ACULAR	15	0/1	3/5	3/4	6	2	24	19	7	
TOTALES	87	16/24	19/25	11/26	38	17	200	103	59	

ARBITROS: Daniel Hierrezuelo (E), Vicente Buitó (E) y Anna Cardús (E).

El Gran Canaria juega con el caótico Estudiantes

Fue sencillo para el Herbalife abusar de un equipo, el Estu, que no ha mejorado tras el despido de Ocampo ni mucho menos. Omic, 24 de valoración, fue imparable.

MUNDO DEPORTIVO

Movistar Estudiantes, 79										
Jugador	PTI	3P	3P%	R	AS	RE	P	TS	TS%	P
Laportola	11	1	0,2	1	0	0	0	11	0	0
Ray	0	0	0	0	0	0	0	0	0	0
Bernabeu	12	1	0,2	4	1	0	0	12	0	0
Soriano	2	1	0,5	0	0	0	0	2	0	0
Wojcik	2	0	0	0	0	0	0	2	0	0
Alajbegovic	0	0	0	0	0	0	0	0	0	0
Harmon	0	0	0	0	0	0	0	0	0	0
Trujillo	0	0	0	0	0	0	0	0	0	0
Alonso	2	1	0,5	0	0	0	0	2	0	0
Nuncio	0	0	0	0	0	0	0	0	0	0
Fernandez	0	0	0	0	0	0	0	0	0	0
Alonso	0	0	0	0	0	0	0	0	0	0
Total	38	10	26,3	7	1	0	0	38	0	0
Arroba:	0/0/0/0/0/0									

Herbalife Gran Canaria, 87										
Jugador	PTI	3P	3P%	R	AS	RE	P	TS	TS%	P
Soriano	16	1	0,5	2	1	1	1	17	0	0
Alajbegovic	11	0	0	0	0	0	0	11	0	0
Ray	15	2	0,8	1	0	0	0	15	0	0
Kalambur	0	0	0	0	0	0	0	0	0	0
Trujillo	0	0	0	0	0	0	0	0	0	0
Fernandez	0	0	0	0	0	0	0	0	0	0
Alonso	2	0	0	0	0	0	0	2	0	0
Wojcik	0	0	0	0	0	0	0	0	0	0
Harmon	11	1	0,5	0	0	0	0	11	0	0
Alonso	0	0	0	0	0	0	0	0	0	0
Total	67	14	20,9	3	1	0	0	67	0	0
Arroba:	0/0/0/0/0/0									



Hewley y Laportola

Es la peor primera vuelta de la historia del equipo
El Herbalife hunde un poco más al Estudiantes

Javier Maestro Madrid

El Estudiantes ha hecho tres fichajes con la temporada empezada y busca otros dos. Ha cambiado de entrenador y sigue como colista. Es la peor vuelta de su historia. La última derrota fue una zarceta de impotencia, inferioridad física y falta de puntería ante un rival que muchas veces baja de nivel fuera de su pista. Pero esta vez el Gran Canaria jugó serio y no concedió nada. Simplemente impuso de principio a fin su superioridad.

Al descanso había un 31-42 por la mayor solidez de los canarios,

que supieron atacar con orden mientras los colegiales sufrían mucho. Sin mucho acierto de fuera, un 3 de 11 en triples, y con un 40 por ciento apenas en tiros de dos, era difícil plantar batalla. Un 82 de salida en la segunda parte cambió un poco el panorama. Pero en seguida llegaron 3 pérdidas de balón y un 0-6 para un preocupante 41-51. La renta visitante se fue hasta 45-65 y las caras de los jugadores delaban la impotencia y la preocupación por la situación.

Lo intentaron todo los colegiales pero con tanto desacierto de nada valía querer apretar en defensa. Además, Sotelo entró en rotación y con tres triples arribó de sensacional.

Estudiantes

AS

70		87	
MOVIS. ESTU		GRAN CANARIA	
19+12+18+21		27+15+24+21	
Movistar Estudiantes			
Pts.	Me.	4.2	4.1
Fernandez, J.*	6 28	3.6	5.5
Ortiz, S.	6 21	1.0	3.0
Wright, J.*	7 26	1.0	-
Laprovita, M.*	10 28	1.0	5.0
Blanco, S.	0 23	0.0	1.0
Thomas, S.	2 7	1.0	0.0
Alvarez, J.	0 28	0.0	0.0
Sancti Spiritus			
Pts.	Me.	4.2	4.1
Ortiz, S.	7 26	3.0	3.4
Quero, J.	8 28	1.0	-
Hernandez, J.*	12 35	3.0	3.0
Rey, A.*	6 14	2.0	-
TOTAL	30 288	18.40	9.74
Gran Canaria			
Pts.	Me.	4.2	4.1
Oliver, A.*	6 28	1.0	1.0
Quero, J.	-	-	-
Wright, J.*	11 26	3.0	3.0
Soto, S.*	11 21	3.0	3.4
Sanley, G.	16 34	1.0	4.0
Blanco, E.*	2 28	0.0	0.0
Perez, A.	2 11	-	0.0
Pardo, J.	6 11	0.0	0.0
Rodriguez, X.	0 11	0.0	-
Otero, A.*	25 28	3.0	-
Alvarez, J.	10 24	3.0	3.0
TOTAL	87 288	18.40	11.26

■ CANCHA: Bodegón Center (Madrid); 9,867 es. →

■ OMIC fue el verdugo de un Estu sin rumbo tras el cambio de técnico. —M. Pérez.



movistar
Estudiantes

MARCA.COM

MARCA

[Omic y el Granca ahondan en la herida de un triste Estu.](#)



EFE

Actualizado 24/01/2016 20:57



Comentarios
6



Compartido
2

Un efectivo Herbalife Gran Canaria celebró su clasificación para la Copa del Rey de La Coruña doblegando con autoridad al Movistar Estudiantes, que acusó la presión y sus numerosas pérdidas y sigue en caída libre, penúltimo de la tabla y con solo tres triunfos en la primera vuelta.

Los de Aito, que habían perdido en sus dos últimas salidas -Andorra y Fuenlabrada- volvieron a la senda del triunfo como visitantes ante un rival que fue por debajo en el marcador durante todo el partido y en el que solo destacó el argentino Nicolás Laprovittola, con 18 puntos.

Con la undécima clasificación para la Copa del Rey de su historia en el bolsillo, el equipo canario salió más centrado y entonado a la pista y, con dos triples de Sasu Salin en los dos primeros minutos, obtuvo las primeras ventajas de la tarde (2-9).

Los visitantes anotaban con facilidad y, aunque una primera reacción estudiantil le acercó a tres puntos en el ecuador del primer cuarto (12-15), solo fue algo temporal ya que el ataque canario siguió imponiéndose a la frágil defensa rival y los primeros diez minutos se cerraron con un claro 19-27.



El Estudiantes sigue en caída libre y suma su 14º derrota.

MENCHU FERNÁNDEZ | 24 de enero de 2016 | 20:34h CET

El Granca desnudó a un Estu que sigue sin ver la luz al final del túnel, a pesar del cambio de entrenador. Alberto Lorenzo se estrenó sin éxito al frente del conjunto colegial, que más que nunca mostró su cara más débil. Laprovittola (18 puntos) se quedó sólo frente a unos iluminados Omic (15 puntos, 11 rebotes, 24 de valoración), Seeley (16 puntos, 18 de valoración) y Pablo Aguilar (15 puntos, 19 de valoración).

Una defensa nefasta, un equipo perdido, sin rumbo, y lo que es peor, sin capacidad de reacción. Así abrió el primer tiempo el Estu en su casa. El adiós de Ocampo no tuvo efecto sobre el parqué y los de Aíto lo aprovecharon. Sin una defensa brillante en el primer tiempo, pero con un ataque más acertado que los colegiales, a los amarillos les sirvió para poner un 19-27 al final del primer cuarto en el luminoso.

Alberto Lorenzo, sustituto provisional de Ocampo, no daba con la tecla para frenar los contraataques y las rápidas transiciones del Granca. Así, los jugadores del conjunto madrileño buscaban el coraje suficiente para que el marcador no hiciera daño a su moral. El poco acierto de cara al aro tampoco ayudó, especialmente en los triples (3/11 al descanso), aunque los madrileños lo intentaron.

Volvió a la pista un Estu con las ganas, pero sin la fuerza. Consiguieron acercarse 41-47, pero un parcial de 0-6 volvió a dejar a los colegiales con la miel en los labios. A partir de ahí, el Granca se puso serio y evidenció más si cabe la versión más endeble de un Estu incapaz y hundido. Un muñeco roto que, a día de hoy, lleva escrita la derrota en la cara. Así, a remolque de un sólido Gran Canaria, los colegiales sumaron su 14ª derrota en Liga mientras que los canarios, con la Copa asegurada, disfrutaron de su décima victoria.



RAFA APARICIO

TE PUEDE INTERESAR

Estadísticas oficiales

70	87
Movistar Estudiantes	Herbalife Gran Canaria
<p>Movistar estudiantes (19+12+18+21): Fernández (6), Laprovittola (18), Vilcedo (2), Hermangomez (12) y Rey (6) -cinco inicial-, Bircevic (6), Martín (9), Thomas (2), Salgado (-), Brizuela (7) y Guerra (2).</p> <p>Herbalife Gran Canaria (27+15+24+21): Sallin (12), Oliver (6), Newley (11), Baez (2) y Omic (15) -quinteto titular-, Seeley (16), Pasecknis (2), Paull (8), Rabaseda (-) y Aguilar (15)</p> <p>Árbitros: Hierrezuelo, Bullo y Cardús. Sin eliminados.</p> <p>Incidencias: Partido de la decimoséptima jornada liguera, última de la primera vuelta, disputado en el Barclaycard Center ante 9.867 espectadores. Antes del partido se proyectó un video con un mensaje para la afición local del jugador del Gran Canaria Kyle Kuric, ex del Estudiantes, convalciente tras una operación quirúrgica.</p>	

ACB.COM

ACB.COM

[El Herbalife Gran Canaria se exhibe y doblega al Movistar Estudiantes.](#)

Antonio Soto. Madrid, 24 ene. 2016 (EFE).- Un efectivo Herbalife Gran Canaria celebró hoy su clasificación para la Copa del Rey de A Coruña doblegando con autoridad al Movistar Estudiantes, que acusó la presión y sus numerosas pérdidas y sigue en caída libre, penúltimo de la tabla y con solo tres triunfos en la primera vuelta.

Los de **Aíto**, que habían perdido en sus dos últimas salidas -Andorra y Fuenlabrada- volvieron a la senda del triunfo como visitantes ante un rival que fue por debajo en el marcador durante todo el partido y en el que solo destacó el argentino **Nicolás Laprovittola**, con 18 puntos.

Con la undécima clasificación para la Copa del Rey de su historia en el bolsillo, el equipo canario salió más centrado y entonado a la pista y, con dos triples de **Sasu Salin** en los dos primeros minutos, obtuvo las primeras ventajas de la tarde (2-9).



ACB Photo / E. Candel

Los visitantes anotaban con facilidad y, aunque una primera reacción estudiantil le acercó a tres puntos en el ecuador del primer cuarto (12-15), solo fue algo temporal ya que el ataque canario siguió imponiéndose a la frágil defensa rival y los primeros diez minutos se cerraron con un claro 19-27.

El Movistar Estudiantes no daba con la tecla para superar a los canarios, que siguieron practicando un baloncesto fácil y efectivo. El segundo triple de **Pablo Aguilar** elevó a 12 la desventaja (22-34, min.13).

MUNDO DEPORTIVO



[El Herbalife Gran Canaria se exhibe y doblega a Movistar Estudiantes.](#)

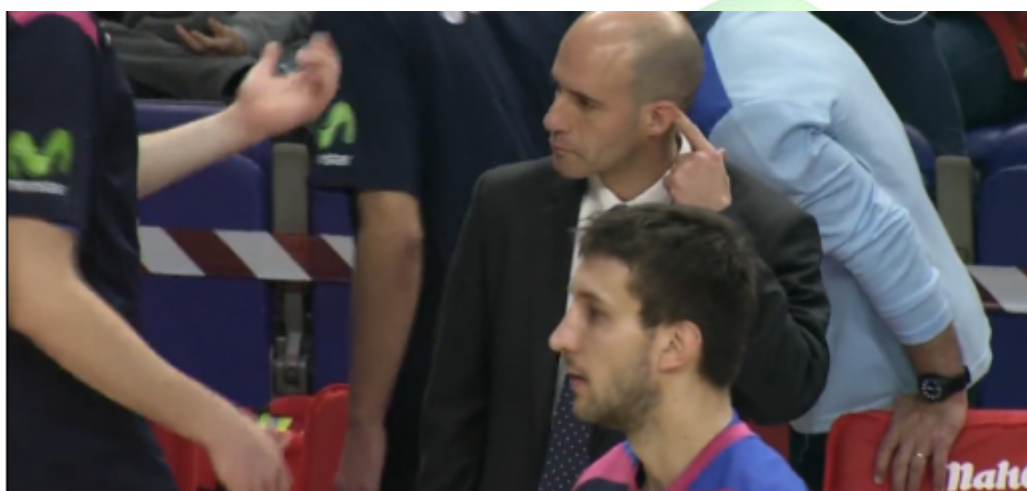

Actualizado a 24/01/2016 23:03

Un efectivo **Herbalife Gran Canaria** ha celebrado hoy su clasificación para la Copa del Rey de La Coruña doblegando con autoridad al **Movistar Estudiantes**, que ha acusado la presión y sus numerosas pérdidas y sigue en caída libre, penúltimo de la tabla y con solo tres triunfos en la primera vuelta.

Los de **Aíto**, que habían perdido en sus dos últimas salidas -Andorra y Fuenlabrada- volvieron a la senda del triunfo como visitantes ante un rival que fue por debajo en el marcador durante todo el partido y en el que solo destacó el argentino **Nicolás Laprovittola**, con 18 puntos.

Con la undécima clasificación para la Copa del Rey de su historia en el bolsillo, el equipo canario salió más centrado y entonado a la pista y, con dos triples de **Sasu Salin** en los dos primeros minutos, obtuvo las primeras ventajas de la tarde (2-9).

Los visitantes anotaban con facilidad y, aunque una primera reacción estudiantil le acercó a tres puntos en el ecuador del primer cuarto (12-15), solo fue algo temporal ya que el ataque canario siguió imponiéndose a la frágil defensa rival y los primeros diez minutos se cerraron con un claro 19-27.

TELEMADRID



[70-87: Estudiantes sigue en caída libre.](#)



Deportes | 24.01.2016 - 21:11 h

Contacta : redaccion.internet@telemadrid.es

Más sobre: [baloncesto](#)

[Estudiantes baloncesto](#)

[Liga ACB](#)

Un efectivo Herbalife Gran Canaria celebró su clasificación para la Copa del Rey de La Coruña doblegando con autoridad al Movistar Estudiantes, que acusó la presión y sus numerosas pérdidas y sigue en caída libre, penúltimo de la tabla y con solo tres triunfos en la primera vuelta.

Los de Aïto, que habían perdido en sus dos últimas salidas -Andorra y Fuenlabrada- volvieron a la senda del triunfo como visitantes ante un rival que fue por debajo en el marcador durante todo el partido y en el que solo destacó el argentino Nicolás Laprovittola, con 18 puntos.

REACCIÓN TEMPORAL

GIGANTES DEL BASKET



[Los tres últimos no espabilan.](#)



Los tres últimos no espabilan: derrotas en casa de Estudiantes, Gipuzkoa y Sevilla

Redacción 24/01/2016 LIGA ENDESA

Movistar Estudiantes 70 – Herbalife Gran Canaria 87

Más de lo mismo en el estreno de Alberto Lorenzo como entrenador tras la destitución de Diego Ocampo. El equipo colegial encajaba 27 puntos en el primer cuarto llegando a perder por 12 puntos en el segundo cuarto (22-34).

Aíto daba minutos a los menos habituales como Pasecniks y Pauli y sólo la entrada de Laprovittola parecía generar esperanza a los locales (31-42 al descanso).

A seis puntos se ponía en la reanudación el Estu (36-42) pero Aguilar respondía con un mate para poner su décimo punto (36-44). Un espejismo. 41-53 y autopista hacia la victoria con tres pérdidas seguidas del equipo colegial.

Omic hacía un roto en la pintura y a los locales sólo les faltaba remar para reducir una desventaja que rondaba los 20 puntos como único incentivo.

SOLOBASKET



[Herbalife Gran Canaria celebra la clasificación copera bailando a Movistar Estudiantes.](#)



HERBALIFE
Gran
Canaria

Herbalife Gran Canaria
celebra la clasificación
copera bailando a
Movistar Estudiantes

70 vs 87

24/01/2016 - 23:45 | Liga Endesa | por Mario Marty Agudo

1
comentarios
Twitter
0
Me gusta
0
G+

Alen Omic, con 15 puntos y 11 rebotes destrozó a los colegiales en la pintura
Debut de Alberto Lorenzo como primer entrenador en Liga Endesa

Claves

Estadísticas

Reacciones

1

El Herbalife aprovecha la floja defensa del Estu

El Movistar Estudiantes jugaba hoy en casa por primera vez sin Diego Ocampo a los mandos del equipo. En una situación dura, el conjunto local afrontaba con más urgencia si cabe el encuentro ante un Herbalife Gran Canaria ya clasificado matemáticamente para la Copa del Rey de A Coruña, por lo que el encuentro del Barclaycard Center reunía a dos equipos con tendencias muy distintas.

La grada se llenaba para apoyar al Estudiantes y el equipo entrenado hoy por Alberto Lorenzo salía con ganas de redimirse y agrandar, sin embargo ya un primer triple de Sasu Salin avisaba a los estudiantiles de que enfrente tendrían un hueso muy duro de roer. Desde el principio el Herbalife quería jugar rápido e imprimía al partido un ritmo trepidante, con tiros a pocos segundos de cruzar el medio campo. Los claretianos encontraban rápidamente un referente en su pívot Alen Omic, que desde el poste producía tanto para sí mismo como para sus compañeros y se convertía en un gran problema para los locales. El esloveno acababa el cuarto con 3 puntos, 3 rebotes y 3 asistencias, dando la impresión de que se encontraba en todos los lugares de la pista. El Movistar Estudiantes intentaba responder también con rapidez contagiado por el juego del Gran Canaria y Jaime Fernández encontraba el camino con varias penetraciones muy agresivas que acababan en canasta a lo que se sumaba un Hernangómez que anotaba sus primeros dos tiros. Sin embargo, la debilidad defensiva de los del Ramiro y sus problemas para cerrar el rebote en este primer período volvían a causar estragos y los visitantes se iban ocho puntos arriba al final del cuarto.

VAVEL

VAVEL

Movistar Estudiantes

70

87

Herbalife Gran
Canaria

MOVISTAR ESTUDIANTES: FERNÁNDEZ (6), VICEDO (2), LAPROVÍTTOLA (18), HERNANGÓMEZ (12), REY (6) - QUINTETO TITULAR- BIRCEVIC (6), MARTÍN (9), THOMAS (2), SALGADO (0), BRIZUELA (7), GUERRA (2), SAINSBURY (-)

HERBALIFE GRAN CANARIA: OLIVER (6), NEWLEY (11), SALIN (12), BÁEZ (2), OMIC (15) -QUINTETO TITULAR- SEELEY (16), PASECNIKS (2), PAULÍ (8), RABASEDA (0), AGUILAR (15), SAVANÉ

MARCADOR: 19-27, 12-15, 18-24, 21-21

ÁRBITRO: HIERREZUELO, BULTÓ Y CARDÚS

INCIDENCIAS: PARTIDO DISPUTADO EN EL BARCLAYCARD CENTER DE MADRID (COMUNIDAD DE MADRID) ANTE 9.867 ESPECTADORES

Herbalife Gran Canaria venció a domicilio en el BarclayCard Center a **Movistar Estudiantes** por **70-87**. Alen Omic fue el más destacado del partido, finalizando con un doble-doble (15 puntos y 11 rebotes).

Lastre desde el principio

En la previa, pocos instantes antes de que se diera inicio a la acción en cancha, se proyectaba en los videomarcadores del pabellón un mensaje de **Kyle Kuric**, ex de Estudiantes y ahora en Gran Canaria. Kuric no puede jugar aún tras superar un meningioma, pero se quiso acordar de la que fue su primera afición en España con un mensaje que levantó los aplausos en el Palacio.

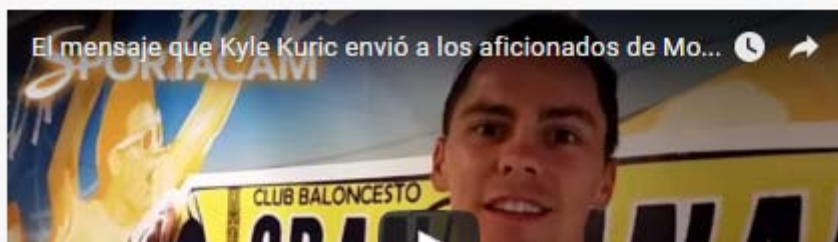

PLANETA CB



La falta de regularidad de Movistar Estudiantes le condena en casa una vez más.



Con la derrota de todos los equipos de "su liga" en la tanda matutina, el Movistar Estudiantes encaraba este partido como un *match ball* de cara al final de temporada. Y, al menos, la entrada al Barclaycard Center... acompañaba.

Al mando del barco, uno de los hombres que más tiempo lleva en la dinámica estudiantil y al que aún no habíamos tenido la oportunidad de ver como primer entrenador –**Alberto Lorenzo**– que, después de una semana de firmas fallidas y de caza y captura de un técnico, cargaba con la responsabilidad de ser –al menos por hoy– el técnico del Movistar Estudiantes.

El "profe" –como muchos lo conocen por aquí– apostaba por colocar en el cinco inicial a **Nico Laprovittola**, que parece haberse asentado ya como base titular del equipo, acompañado de **Jaime Fernández** –que, todo apunta, ocupará el puesto de 2 de forma definitiva. Y, pese al buen funcionamiento de esta pareja, el equipo no mostraba la tensión suficiente en los primeros compases del partido y, en apenas un par de minutos, los de **Aíto García Reneses** daban el primer golpe sobre la mesa. La defensa canaria obligaba a los de casa a buscar tiros demasiados forzados en los segundos finales de posesión y todo ello se traducía en un parcial de salida bastante más favorable para el Herbalife Gran Canaria.

No obstante, y pese a todo ello, despertaron. Una buena versión defensiva aparecía –por momentos– y el marcador lucía mucho más parejo. Paulí sobrevolaba el cielo de Madrid con un espectacular mate, pero Bircevic respondía desde más allá de 6'75 para poner en pie al Palacio.

RTVE.ES



Movistar Estudiantes 70-87 Herbalife Gran Canaria.

ACB - Liga Endesa - Copa del Rey de Baloncesto 2015

tdp

[Portada](#) [Directo](#) [Directo HD](#) [Estadísticas: Copa del Rey](#) [Todo el Baloncesto](#)



[+ A mi lista](#) [★ A mis favoritos](#) [Suscribirse](#) [Recomendar](#) [Twitter](#)

Movistar Estudiantes 70-87 Herbalife Gran Canaria

25 ene 2016

Un efectivo Herbalife Gran Canaria celebró hoy su clasificación para la Copa del Rey de A Coruña doblegando con autoridad al Movistar Estudiantes, que acusó la presión y sus numerosas pérdidas y sigue en caída libre, penúltimo de la tabla y con solo tres triunfos en la primera vuelta.

RTVC.ES



[El Herbalife Gran Canaria arrolla a Estudiantes en su feudo.](#)

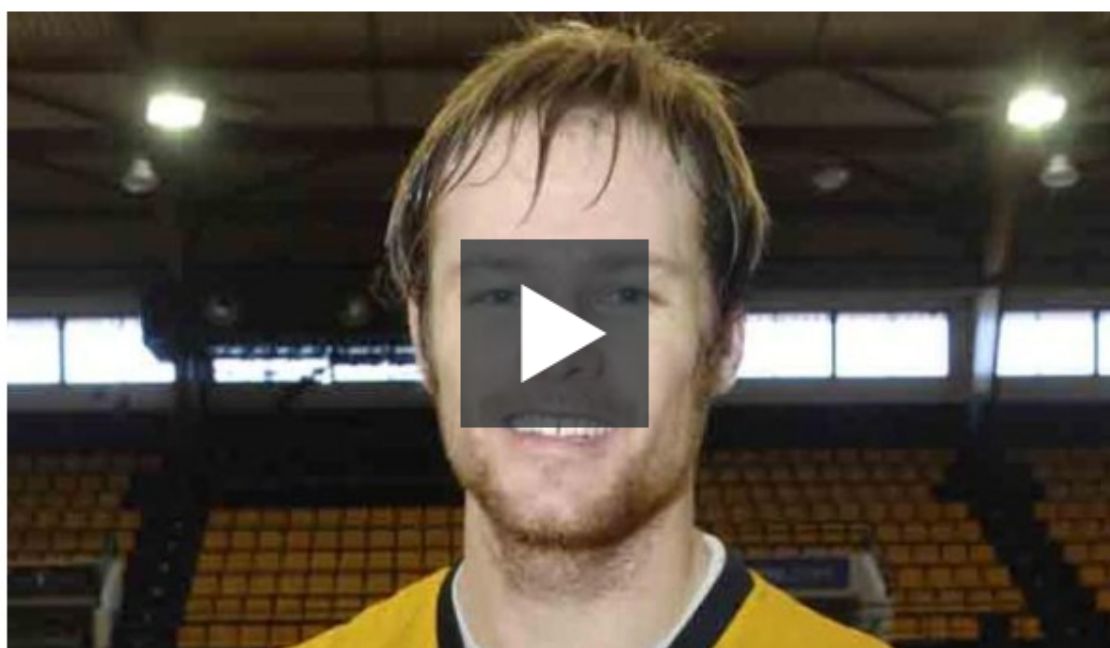

El Herbalife Gran Canaria empezaba la jornada como virtualmente clasificado para la Copa del Rey y su partido ya con el billete matemático, gracias a los partidos de la mañana. Los canarios redondearon el día con una cómoda victoria en la pista del Movistar Estudiantes.

Con la undécima clasificación para la Copa del Rey de su historia en el bolsillo, el equipo canario salió más centrado y entonado a la pista y, con dos triples de Sasu Salin en los dos primeros minutos, obtuvo las primeras ventajas de la tarde (2-9).

Los visitantes anotaban con facilidad y, aunque una primera reacción estudiantil le acercó a tres puntos en el ecuador del primer cuarto (12-15), solo fue algo temporal ya que el ataque canario siguió imponiéndose a la frágil defensa rival y los primeros diez minutos se cerraron con un claro 19-27.

CANARIAS 24 HORAS

CANARIAS - 24 HORAS.COM

[Victoria del Herbalife Gran Canaria ante Movistar Estudiantes.](#)



Gran Canaria/ Con el billete a la Copa del Rey ya en el bolsillo, el Herbalife Gran Canaria logró acabar la primera vuelta de la Liga Endesa con buenas sensaciones al derrotar por 70-87 al Movistar Estudiantes.

A pesar de la alta anotación con la que acabaría el cuarto, el primer acto del encuentro fue lento, con un ritmo trabado y lleno de errores. Pero en el carrusel de desaciertos surgió Sasu Salin. El finés, con dos triples, lanzaba al Granca (2-9, minuto 3) que lograba la primera ventaja significativa del choque.

Al Estu le costó encontrar el aro pero lo acabó haciendo eventualmente, y con un parcial de 5-0 logró acercarse en el electrónico (12-15, minuto 6) tras verse lejos durante muchos minutos. Los de Aíto García Reneses, no obstante, hicieron notar su profundidad de armario para estirar de nuevo la ventaja. Oriol Paulí protagonizó la jugada del cuarto con un gran alley-oop, y tanto él como el joven Anzejs Pasecniks dieron minutos de calidad, que permitieron a los isleños acabar con ocho de ventaja (19-27).

MADRID ACTUAL

madridactual
BALONCESTO

[Herbalife Gran Canaria doblega a un Movistar Estudiantes que sigue en caída libre.](#)



1 Me gusta 0 0 [menéame](#) [Recibir boletín](#)

[G+1](#) [in Compartir](#) [Comentar](#)

Madrid, 24 ene.- Un efectivo Herbalife Gran Canaria celebró hoy su clasificación para la Copa del Rey de La Coruña doblegando con autoridad al Movistar Estudiantes, que acusó la presión y sus numerosas pérdidas y sigue en caída libre, penúltimo de la tabla y con solo tres triunfos en la primera vuelta.

Los de Año, que habían perdido en sus dos últimas salidas -Andorra y Fuenlabrada- volvieron a la senda del triunfo como visitantes ante un rival que fue por debajo en el marcador durante todo el partido y en el que solo destacó el argentino Nicolás Laprovittola, con 18 puntos.

Con la undécima clasificación para la Copa del Rey de su historia en el bolsillo, el equipo canario salió más centrado y entonado a la pista y, con dos triples de Sasu Salin en los dos primeros minutos, obtuvo las primeras ventajas de la tarde (2-9).

Los visitantes anotaban con facilidad y, aunque una primera reacción estudiantil le acercó a tres puntos en el ecuador del primer cuarto (12-15), solo fue algo temporal ya que el ataque canario siguió imponiéndose a la frágil defensa rival y los primeros diez minutos se cerraron con un claro 19-27.

PIRATAS DEL BASKET



[El Herbalife Gran Canaria celebra la clasificación copera con victoria.](#)



Con el billete a la copa de Rey ya en el bolsillo, el Herbalife logró acabar la primera vuelta con buenas sensaciones al derrotar al Movistar Estudiantes

A pesar de la alta anotación con la que acabaría el cuarto, el primer acto del encuentro fue lento, con un ritmo trabado y lleno de errores. Pero en el carrusel de desaciertos surgió Sasu Salin. El finés, con dos triples, lanzaba al Granca (2-9, minuto 3) que lograba la primera ventaja significativa del choque.

Al Estu le costó encontrar el aro pero lo acabó haciendo eventualmente, y con un parcial de 5-0 logró acercarse en el electrónico (12-15, minuto 6) tras verse lejos durante muchos minutos. Los de Aïto García Reneses, no obstante, hicieron notar su profundidad de armario para estirar de nuevo la ventaja. Oriol Paulí protagonizó la jugada del cuarto con un gran alley-oop, y tanto él como el joven Anzejs Pasecniks dieron minutos de calidad, que permitieron a los isleños acabar con ocho de ventaja (19-27).

PLANETA DEPORTE

PlanetaDeporte.es

[Herbalife Gran Canaria se pasea por Madrid para mirar a la Copa.](#)



ARTÍCULOS RELACIONADOS

[↪ Equipos clasificados para la Copa del Rey 2016 ACB](#)

[↪ Copa del Rey ACB 2016: Emparejamientos y cuadro](#)

El Herbalife Gran Canaria se lleva la victoria del Palacio de los Deportes de Madrid después de ganar con comodidad al Movistar Estudiantes por 70-87 en un choque dominado por los de Aito Garcia Reneses que hacen que ya tengan billete para la Copa del Rey de A Coruña. Alen Omic y Pablo Aguilar y los triples de DJ Seeley, con grandes números, han sido los destacados del triunfo.

Décimo triunfo de los de Aito Garcia Reneses para acabar la primera vuelta, ya clasificados para la Copa. Movistar Estudiantes sigue en descenso, empatado con RetaBet GBC con solo tres victorias.

Gran Canaria pone la directa desde el principio

El último partido de la primera vuelta empezó con Herbalife Gran Canaria como dominador del partido y con el finlandés Sasu Salin y sus triples como guía de los de Aito Garcia Reneses (4-11 m.3). Los interiores canarios hacían mucho daño a la defensa madrileña, pero Movistar Estudiantes se enganchaba a la estela de los canarios con Jaime Fernández como capitán (14-18 m.6).